



| | | | |
|---|---|--|---|
|  | 보 도 자 료 | |  |
| | 배포일시 | 2021. 5. 28(금) 총 10매(본문6, 참고4) | |
| 담당 부서 주택정책과 | 담당 자 : 과장 장우철, 사무관 이중곤, 주무관 유성준 ☎ (044) 201-3325, 3336 | | |
| 보 도 일 시 | | 2021년 5월 31일(월) 조간부터 보도하여 주시기 바랍니다. ※ 통신·방송·인터넷은 5.30(일) 11:00 이후 보도 가능 | |

'21년 4월 주택 인허가 4.5만 호, 착공 4.5만 호, 분양 2.7만 호, 준공 2.5만 호

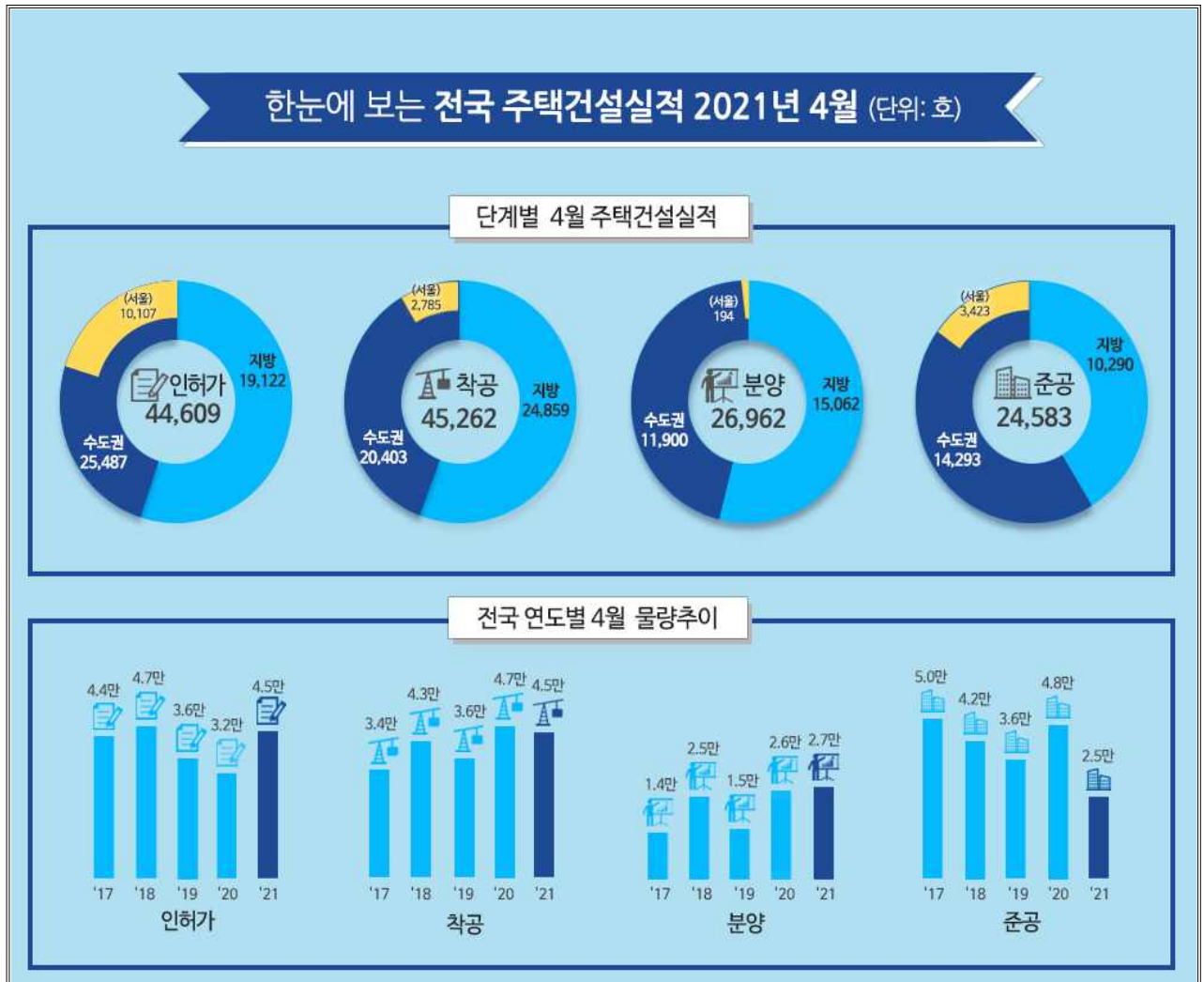

1. 인허가 실적

* 전체주택 대상

- (종합) 4월 주택 인허가실적은 전국 44,609호로 전년동월(31,884호) 대비 39.9% 증가하였으며, 서울은 10,107호로 전년동월 대비 132.9% 증가

< 월별 인허가 실적 추이 >



< 지역별 연간 인허가 실적 추이 >

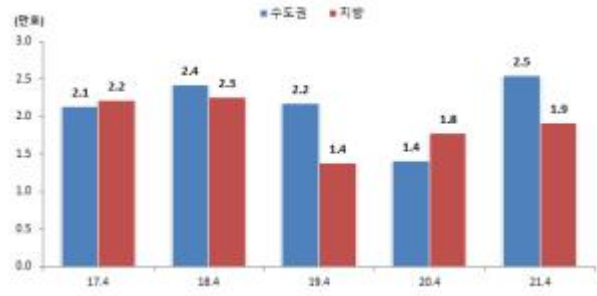

- (지역별) 수도권은 25,487호로 전년 대비 80.4% 증가, 5년평균 대비 13.5% 증가, 지방은 19,122호로 전년 대비 7.7% 증가, 5년평균 대비 12.2% 감소

(단위 : 호)

| 구 분 | 2021 | | 2020 | | 5년 평균 | | 전년대비 증감 | | 5년대비 증감 | |
|------|--------|----------|--------|----------|--------|----------|----------|------------|----------|------------|
| | 4월 (a) | 1~4월 (b) | 4월 (c) | 1~4월 (d) | 4월 (e) | 1~4월 (f) | 4월 (a/c) | 1~4월 (b/d) | 4월 (a/e) | 1~4월 (b/f) |
| 전 국 | 44,609 | 149,793 | 31,884 | 127,490 | 43,496 | 172,381 | 39.9% | 17.5% | 2.6% | △13.1% |
| 수도권 | 25,487 | 78,292 | 14,131 | 69,002 | 21,729 | 88,935 | 80.4% | 13.5% | 17.3% | △12.0% |
| (서울) | 10,107 | 26,397 | 4,340 | 18,025 | 6,292 | 24,877 | 132.9% | 46.4% | 60.6% | 6.1% |
| (인천) | 425 | 2,855 | 368 | 4,815 | 1,794 | 8,413 | 15.5% | △40.7% | △76.3% | △66.1% |
| (경기) | 14,955 | 49,040 | 9,423 | 46,162 | 13,643 | 55,645 | 58.7% | 6.2% | 9.6% | △11.9% |
| 지 방 | 19,122 | 71,501 | 17,753 | 58,488 | 21,767 | 83,446 | 7.7% | 22.2% | △12.2% | △14.3% |

- (유형별) 전국 아파트는 32,369호로 전년 대비 43.1% 증가하였으며, 아파트 외 주택은 12,240호로 전년 대비 32.1% 증가

(단위 : 호)

| 구 분 | 2021 | | 2020 | | 5년 평균 | | 전년대비 증감 | | 5년대비 증감 | |
|------|--------|----------|--------|----------|--------|----------|----------|------------|----------|------------|
| | 4월 (a) | 1~4월 (b) | 4월 (c) | 1~4월 (d) | 4월 (e) | 1~4월 (f) | 4월 (a/c) | 1~4월 (b/d) | 4월 (a/e) | 1~4월 (b/f) |
| 계 | 44,609 | 149,793 | 31,884 | 127,490 | 43,496 | 172,381 | 39.9% | 17.5% | 2.6% | △13.1% |
| 아파트 | 32,369 | 112,376 | 22,616 | 94,911 | 29,254 | 121,551 | 43.1% | 18.4% | 10.6% | △7.5% |
| (서울) | 7,406 | 17,167 | 2,141 | 9,444 | 3,423 | 13,008 | 245.9% | 81.8% | 116.4% | 32.0% |
| 비아파트 | 12,240 | 37,417 | 9,268 | 32,579 | 14,242 | 50,831 | 32.1% | 14.9% | △14.1% | △26.4% |

2. 착공 실적

* 전체주택 대상

- (종합) 4월 주택 착공실적은 전국 45,262호로 전년동월(47,318호) 대비 4.3% 감소

< 월별 착공 실적 추이 >



< 지역별 연간 착공 실적 추이 >

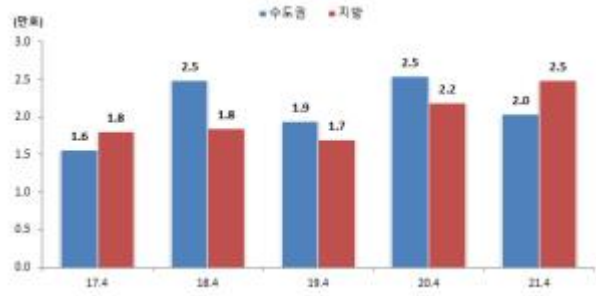

- (지역별) 수도권은 20,403호로 전년 대비 19.6% 감소, 5년평균 대비 10.7% 감소, 지방은 24,859호로 전년 대비 13.4% 증가, 5년평균 대비 9.9% 증가

(단위 : 호)

| 구 분 | 2021 | | 2020 | | 5년 평균 | | 전년대비 증감 | | 5년대비 증감 | |
|------|--------|----------|--------|----------|--------|----------|----------|------------|----------|------------|
| | 4월 (a) | 1~4월 (b) | 4월 (c) | 1~4월 (d) | 4월 (e) | 1~4월 (f) | 4월 (a/c) | 1~4월 (b/d) | 4월 (a/e) | 1~4월 (b/f) |
| 전 국 | 45,262 | 174,287 | 47,318 | 123,217 | 45,470 | 139,906 | △4.3% | 41.4% | △0.5% | 24.6% |
| 수도권 | 20,403 | 94,430 | 25,391 | 66,443 | 22,848 | 72,370 | △19.6% | 42.1% | △10.7% | 30.5% |
| (서울) | 2,785 | 13,710 | 11,341 | 22,235 | 7,286 | 22,623 | △75.4% | △38.3% | △61.8% | △39.4% |
| (인천) | 3,883 | 12,215 | 1,256 | 9,445 | 1,041 | 6,097 | 209.2% | 29.3% | 273.2% | 100.3% |
| (경기) | 13,735 | 68,505 | 12,794 | 34,763 | 14,522 | 43,650 | 7.4% | 97.1% | △5.4% | 56.9% |
| 지 방 | 24,859 | 79,857 | 21,927 | 56,774 | 22,622 | 67,535 | 13.4% | 40.7% | 9.9% | 18.2% |

- (유형별) 전국 아파트는 34,042호로 전년 대비 10.4% 감소하였으며, 아파트 외 주택은 11,220호로 전년 대비 20.3% 증가

(단위 : 호)

| 구 분 | 2021 | | 2020 | | 5년 평균 | | 전년대비 증감 | | 5년대비 증감 | |
|------|--------|----------|--------|----------|--------|----------|----------|------------|----------|------------|
| | 4월 (a) | 1~4월 (b) | 4월 (c) | 1~4월 (d) | 4월 (e) | 1~4월 (f) | 4월 (a/c) | 1~4월 (b/d) | 4월 (a/e) | 1~4월 (b/f) |
| 계 | 45,262 | 174,287 | 47,318 | 123,217 | 45,470 | 139,906 | △4.3% | 41.4% | △0.5% | 24.6% |
| 아파트 | 34,042 | 140,238 | 37,991 | 91,717 | 31,388 | 91,391 | △10.4% | 52.9% | 8.5% | 53.4% |
| (서울) | 784 | 6,438 | 9,000 | 14,153 | 4,009 | 10,536 | △91.3% | △54.5% | △80.4% | △38.9% |
| 비아파트 | 11,220 | 34,049 | 9,327 | 31,500 | 14,082 | 48,514 | 20.3% | 8.1% | △20.3% | △29.8% |

3. 분양(승인) 실적

* 공동주택 대상(주택법상 입주자모집 승인 대상)

□ (종합) 4월 공동주택 분양실적은 전국 26,962호로 전년동월(25,772호) 대비 4.6% 증가

< 월별 분양 실적 추이 >



< 지역별 연간 분양 실적 추이 >

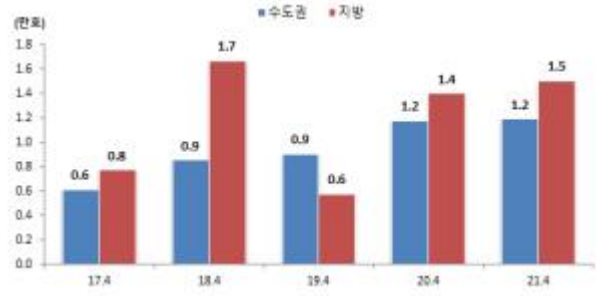

□ (지역별) 수도권은 11,900호로 전년 대비 1.1% 증가, 5년평균 대비 13.5% 증가, 지방은 15,062호로 전년 대비 7.6% 증가, 5년평균 대비 6.4% 증가

(단위 : 호)

| 구 분 | 2021 | | 2020 | | 5년 평균 | | 전년대비 증감 | | 5년대비 증감 | |
|------|--------|----------|--------|----------|--------|----------|----------|------------|----------|------------|
| | 4월 (a) | 1~4월 (b) | 4월 (c) | 1~4월 (d) | 4월 (e) | 1~4월 (f) | 4월 (a/c) | 1~4월 (b/d) | 4월 (a/e) | 1~4월 (b/f) |
| 전 국 | 26,962 | 99,191 | 25,772 | 54,860 | 24,642 | 77,465 | 4.6% | 80.8% | 9.4% | 28.0% |
| 수도권 | 11,900 | 43,752 | 11,776 | 28,588 | 10,486 | 37,575 | 1.1% | 53.0% | 13.5% | 16.4% |
| (서울) | 194 | 1,654 | 1,364 | 2,821 | 1,109 | 5,812 | △85.8% | △41.4% | △82.5% | △71.5% |
| (인천) | 4,893 | 10,407 | 1,839 | 6,486 | 565 | 5,777 | 166.1% | 60.5% | 766.6% | 80.1% |
| (경기) | 6,813 | 31,691 | 8,573 | 19,281 | 8,812 | 25,986 | △20.5% | 64.4% | △22.7% | 22.0% |
| 지 방 | 15,062 | 55,439 | 13,996 | 26,272 | 14,156 | 39,889 | 7.6% | 111.0% | 6.4% | 39.0% |

□ (유형별) 일반분양은 24,327호로 전년 대비 52.0% 증가, 임대주택은 439호로 전년 대비 92.8% 감소, 조합원분은 2,196호로 전년 대비 40.2% 감소

(단위 : 호)

| 구 분 | 2021 | | 2020 | | 5년 평균 | | 전년대비 증감 | | 5년대비 증감 | |
|------|--------|----------|--------|----------|--------|----------|----------|------------|----------|------------|
| | 4월 (a) | 1~4월 (b) | 4월 (c) | 1~4월 (d) | 4월 (e) | 1~4월 (f) | 4월 (a/c) | 1~4월 (b/d) | 4월 (a/e) | 1~4월 (b/f) |
| 계 | 26,962 | 99,191 | 25,772 | 54,860 | 24,642 | 77,465 | 4.6% | 80.8% | 9.4% | 28.0% |
| 일반분양 | 24,327 | 75,957 | 16,003 | 36,426 | 18,604 | 53,185 | 52.0% | 108.5% | 30.8% | 42.8% |
| 임대주택 | 439 | 11,928 | 6,099 | 7,720 | 4,125 | 13,292 | △92.8% | 54.5% | △89.4% | △10.3% |
| 조합원분 | 2,196 | 11,306 | 3,670 | 10,714 | 1,913 | 10,988 | △40.2% | 5.5% | 14.8% | 2.9% |

4. 준공(입주) 실적

* 전체주택 대상

- (종합) 4월 주택 준공실적은 전국 24,583호로 전년동월(47,827호) 대비 48.6% 감소

< 월별 준공 실적 추이 >



< 지역별 연간 준공 실적 추이 >

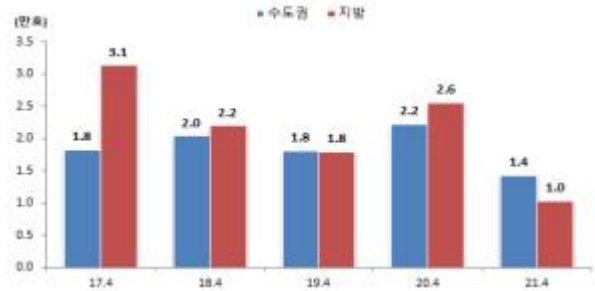

- (지역별) 수도권은 14,293호로 전년 대비 35.8% 감소, 5년평균 대비 30.4% 감소, 지방은 10,290호로 전년 대비 59.8% 감소, 5년평균 대비 58.2% 감소

(단위 : 호)

| 구 분 | 2021 | | 2020 | | 5년 평균 | | 전년대비 증감 | | 5년대비 증감 | |
|------|--------|----------|--------|----------|--------|----------|----------|------------|----------|------------|
| | 4월 (a) | 1~4월 (b) | 4월 (c) | 1~4월 (d) | 4월 (e) | 1~4월 (f) | 4월 (a/c) | 1~4월 (b/d) | 4월 (a/e) | 1~4월 (b/f) |
| 전 국 | 24,583 | 118,992 | 47,827 | 151,105 | 45,142 | 166,015 | △48.6% | △21.3% | △45.5% | △28.3% |
| 수도권 | 14,293 | 71,455 | 22,254 | 79,981 | 20,537 | 79,949 | △35.8% | △10.7% | △30.4% | △10.6% |
| (서울) | 3,423 | 25,079 | 7,128 | 30,386 | 5,913 | 24,504 | △52.0% | △17.5% | △42.1% | 2.3% |
| (인천) | 1,356 | 4,818 | 476 | 2,068 | 797 | 4,574 | 184.9% | 133.0% | 70.1% | 5.3% |
| (경기) | 9,514 | 41,558 | 14,650 | 47,527 | 13,826 | 50,871 | △35.1% | △12.6% | △31.2% | △18.3% |
| 지 방 | 10,290 | 47,537 | 25,573 | 71,124 | 24,605 | 86,066 | △59.8% | △33.2% | △58.2% | △44.8% |

- (유형별) 전국 아파트는 17,002호로 전년 대비 56.7% 감소하였으며, 아파트 외 주택은 7,581호로 전년 대비 11.4% 감소

(단위 : 호)

| 구 분 | 2021 | | 2020 | | 5년 평균 | | 전년대비 증감 | | 5년대비 증감 | |
|------|--------|----------|--------|----------|--------|----------|----------|------------|----------|------------|
| | 4월 (a) | 1~4월 (b) | 4월 (c) | 1~4월 (d) | 4월 (e) | 1~4월 (f) | 4월 (a/c) | 1~4월 (b/d) | 4월 (a/e) | 1~4월 (b/f) |
| 계 | 24,583 | 118,992 | 47,827 | 151,105 | 45,142 | 166,015 | △48.6% | △21.3% | △45.5% | △28.3% |
| 아파트 | 17,002 | 88,446 | 39,266 | 118,056 | 32,988 | 119,065 | △56.7% | △25.1% | △48.5% | △25.7% |
| (서울) | 1,263 | 16,644 | 5,000 | 22,154 | 2,453 | 12,059 | △74.7% | △24.9% | △48.5% | 38.0% |
| 비아파트 | 7,581 | 30,546 | 8,561 | 33,049 | 12,154 | 46,950 | △11.4% | △7.6% | △37.6% | △34.9% |

【붙임1】 '21.4월 주택 인허가 실적(전체주택)

【붙임2】 '21.4월 주택 착공 실적(전체주택)

【붙임3】 '21.4월 주택 분양 실적(공동주택)

【붙임4】 '21.4월 주택 준공 실적(전체주택)

| | |
|--|--|
|  공공누리 - 공공저작물 자유이용허락 | 이 보도자료와 관련하여 보다 자세한 내용이나 취재를 원하시면 국토교통부 주택정책과 이종곤 사무관(☎044-201-4129), 김용환 주무관(☎044-201-3336)에게 연락주시기 바랍니다. |
|--|--|

(단위 : 호)

| 구 분 | 2021년 | | 2020년 | | 5년평균 | | 전년대비 증감 | | 5년대비 증감 | |
|-------|-----------|-------------|-----------|-------------|-----------|-------------|-------------|---------------|-------------|---------------|
| | 4월 (a) | 1~4월 (b) | 4월 (c) | 1~4월 (d) | 4월 (e) | 1~4월 (f) | 4월 (a/c) | 1~4월 (b/d) | 4월 (a/e) | 1~4월 (b/f) |
| 전 국 | 44,609 | 149,793 | 31,884 | 127,490 | 43,496 | 172,381 | 39.9% | 17.5% | 2.6% | △13.1% |
| 수도권 | 25,487 | 78,292 | 14,131 | 69,002 | 21,729 | 88,935 | 80.4% | 13.5% | 17.3% | △12.0% |
| 서울 | 10,107 | 26,397 | 4,340 | 18,025 | 6,292 | 24,877 | 132.9% | 46.4% | 60.6% | 6.1% |
| 인천 | 425 | 2,855 | 368 | 4,815 | 1,794 | 8,413 | 15.5% | △40.7% | △76.3% | △66.1% |
| 경기 | 14,955 | 49,040 | 9,423 | 46,162 | 13,643 | 55,645 | 58.7% | 6.2% | 9.6% | △11.9% |
| 지방 | 19,122 | 71,501 | 17,753 | 58,488 | 21,767 | 83,446 | 7.7% | 22.2% | △12.2% | △14.3% |
| 5대광역시 | 4,058 | 26,947 | 6,153 | 22,535 | 7,251 | 28,163 | △34.0% | 19.6% | △44.0% | △4.3% |
| 부산 | 1,479 | 5,809 | 1,194 | 2,935 | 2,076 | 8,495 | 23.9% | 97.9% | △28.8% | △31.6% |
| 대구 | 1,743 | 8,740 | 3,206 | 7,539 | 2,475 | 7,768 | △45.6% | 15.9% | △29.6% | 12.5% |
| 광주 | 246 | 1,176 | 1,205 | 3,189 | 1,218 | 5,391 | △79.6% | △63.1% | △79.8% | △78.2% |
| 대전 | 170 | 7,196 | 475 | 5,013 | 429 | 3,296 | △64.2% | 43.5% | △60.4% | 118.4% |
| 울산 | 420 | 4,026 | 73 | 3,859 | 1,052 | 3,213 | 475.3% | 4.3% | △60.1% | 25.3% |
| 기타지방 | 15,064 | 44,554 | 11,600 | 35,953 | 14,515 | 55,283 | 29.9% | 23.9% | 3.8% | △19.4% |
| 세종 | 43 | 118 | 1,024 | 1,654 | 287 | 1,688 | △95.8% | △92.9% | △85.0% | △93.0% |
| 강원 | 1,443 | 2,719 | 1,611 | 3,920 | 1,775 | 6,108 | △10.4% | △30.6% | △18.7% | △55.5% |
| 충북 | 463 | 5,115 | 290 | 1,633 | 1,453 | 8,241 | 59.7% | 213.2% | △68.1% | △37.9% |
| 충남 | 3,058 | 9,573 | 1,014 | 7,284 | 2,291 | 8,556 | 201.6% | 31.4% | 33.5% | 11.9% |
| 전북 | 1,761 | 6,012 | 1,050 | 3,494 | 1,031 | 4,713 | 67.7% | 72.1% | 70.9% | 27.6% |
| 전남 | 4,736 | 8,910 | 941 | 5,461 | 1,546 | 5,724 | 403.3% | 63.2% | 206.4% | 55.7% |
| 경북 | 2,195 | 6,210 | 2,010 | 3,712 | 2,234 | 6,871 | 9.2% | 67.3% | △1.8% | △9.6% |
| 경남 | 1,039 | 4,827 | 3,303 | 7,015 | 2,941 | 9,864 | △68.5% | △31.2% | △64.7% | △51.1% |
| 제주 | 326 | 1,070 | 357 | 1,780 | 958 | 3,518 | △8.7% | △39.9% | △66.0% | △69.6% |

(단위 : 호)

| 구 분 | 2021년 | | 2020년 | | 5년평균 | | 전년대비 증감 | | 5년대비 증감 | |
|-------|-----------|-------------|-----------|-------------|-----------|-------------|-------------|---------------|-------------|---------------|
| | 4월 (a) | 1~4월 (b) | 4월 (c) | 1~4월 (d) | 4월 (e) | 1~4월 (f) | 4월 (a/c) | 1~4월 (b/d) | 4월 (a/e) | 1~4월 (b/f) |
| 전 국 | 45,262 | 174,287 | 47,318 | 123,217 | 45,470 | 139,906 | △4.3% | 41.4% | △0.5% | 24.6% |
| 수도권 | 20,403 | 94,430 | 25,391 | 66,443 | 22,848 | 72,370 | △19.6% | 42.1% | △10.7% | 30.5% |
| 서울 | 2,785 | 13,710 | 11,341 | 22,235 | 7,286 | 22,623 | △75.4% | △38.3% | △61.8% | △39.4% |
| 인천 | 3,883 | 12,215 | 1,256 | 9,445 | 1,041 | 6,097 | 209.2% | 29.3% | 273.2% | 100.3% |
| 경기 | 13,735 | 68,505 | 12,794 | 34,763 | 14,522 | 43,650 | 7.4% | 97.1% | △5.4% | 56.9% |
| 지방 | 24,859 | 79,857 | 21,927 | 56,774 | 22,622 | 67,535 | 13.4% | 40.7% | 9.9% | 18.2% |
| 5대광역시 | 8,564 | 22,500 | 10,397 | 20,655 | 7,375 | 21,281 | △17.6% | 8.9% | 16.1% | 5.7% |
| 부산 | 4,778 | 6,156 | 4,046 | 7,474 | 2,523 | 7,260 | 18.1% | △17.6% | 89.4% | △15.2% |
| 대구 | 1,022 | 7,932 | 2,972 | 7,046 | 1,688 | 5,421 | △65.6% | 12.6% | △39.5% | 46.3% |
| 광주 | 518 | 2,170 | 340 | 1,537 | 1,289 | 3,475 | 52.4% | 41.2% | △59.8% | △37.5% |
| 대전 | 1,070 | 2,787 | 2,965 | 3,743 | 820 | 2,861 | △63.9% | △25.5% | 30.5% | △2.6% |
| 울산 | 1,176 | 3,455 | 74 | 855 | 1,054 | 2,264 | 1,489.2% | 304.1% | 11.5% | 52.6% |
| 기타지방 | 16,295 | 57,357 | 11,530 | 36,119 | 15,248 | 46,254 | 41.3% | 58.8% | 6.9% | 24.0% |
| 세종 | 50 | 2,558 | 38 | 139 | 822 | 1,988 | 31.6% | 1,740.3% | △93.9% | 28.7% |
| 강원 | 1,206 | 4,832 | 1,429 | 3,684 | 902 | 4,610 | △15.6% | 31.2% | 33.7% | 4.8% |
| 충북 | 1,739 | 5,816 | 920 | 2,968 | 2,509 | 5,876 | 89.0% | 96.0% | △30.7% | △1.0% |
| 충남 | 4,719 | 13,246 | 3,061 | 6,819 | 1,555 | 6,059 | 54.2% | 94.3% | 203.4% | 118.6% |
| 전북 | 2,199 | 3,321 | 303 | 2,774 | 1,594 | 4,614 | 625.7% | 19.7% | 37.9% | △28.0% |
| 전남 | 977 | 4,581 | 985 | 6,377 | 1,680 | 4,801 | △0.8% | △28.2% | △41.8% | △4.6% |
| 경북 | 3,497 | 5,304 | 1,305 | 3,056 | 1,305 | 4,956 | 168.0% | 73.6% | 168.1% | 7.0% |
| 경남 | 1,470 | 16,108 | 3,269 | 8,881 | 3,917 | 9,729 | △55.0% | 81.4% | △62.5% | 65.6% |
| 제주 | 438 | 1,591 | 220 | 1,421 | 963 | 3,621 | 99.1% | 12.0% | △54.5% | △56.1% |

붙임 3

'21. 4월 주택 분양 실적(공동주택)

(단위 : 호)

| 구 분 | 2021년 | | 2020년 | | 5년평균 | | 전년대비 증감 | | 5년대비 증감 | |
|-------|-----------|-------------|-----------|-------------|-----------|-------------|-------------|---------------|-------------|---------------|
| | 4월 (a) | 1~4월 (b) | 4월 (c) | 1~4월 (d) | 4월 (e) | 1~4월 (f) | 4월 (a/c) | 1~4월 (b/d) | 4월 (a/e) | 1~4월 (b/f) |
| 전 국 | 26,962 | 99,191 | 25,772 | 54,860 | 24,642 | 77,465 | 4.6% | 80.8% | 9.4% | 28.0% |
| 수도권 | 11,900 | 43,752 | 11,776 | 28,588 | 10,486 | 37,575 | 1.1% | 53.0% | 13.5% | 16.4% |
| 서 울 | 194 | 1,654 | 1,364 | 2,821 | 1,109 | 5,812 | △85.8% | △41.4% | △82.5% | △71.5% |
| 인 천 | 4,893 | 10,407 | 1,839 | 6,486 | 565 | 5,777 | 166.1% | 60.5% | 766.6% | 80.1% |
| 경 기 | 6,813 | 31,691 | 8,573 | 19,281 | 8,812 | 25,986 | △20.5% | 64.4% | △22.7% | 22.0% |
| 지 방 | 15,062 | 55,439 | 13,996 | 26,272 | 14,156 | 39,889 | 7.6% | 111.0% | 6.4% | 39.0% |
| 5대광역시 | 4,238 | 16,382 | 6,716 | 10,448 | 5,007 | 13,467 | △36.9% | 56.8% | △15.4% | 21.6% |
| 부 산 | 297 | 1,940 | 2,326 | 3,676 | 1,526 | 3,935 | △87.2% | △47.2% | △80.5% | △50.7% |
| 대 구 | 1,949 | 9,309 | 2,066 | 4,203 | 1,455 | 4,212 | △5.7% | 121.5% | 34.0% | 121.0% |
| 광 주 | 0 | 674 | 97 | 97 | 444 | 2,195 | 순감 | 594.8% | 순감 | △69.3% |
| 대 전 | 910 | 1,328 | 2,227 | 2,403 | 963 | 2,157 | △59.1% | △44.7% | △5.5% | △38.4% |
| 울 산 | 1,082 | 3,131 | 0 | 69 | 620 | 968 | 순증 | 4,437.7% | 74.6% | 223.3% |
| 기타지방 | 10,824 | 39,057 | 7,280 | 15,824 | 9,149 | 26,422 | 48.7% | 146.8% | 18.3% | 47.8% |
| 세 종 | 0 | 1,350 | 0 | 0 | 1,220 | 1,326 | 0 | 순증 | 순감 | 1.8% |
| 강 원 | 161 | 2,152 | 238 | 966 | 224 | 3,585 | △32.4% | 122.8% | △28.1% | △40.0% |
| 충 북 | 730 | 2,329 | 1,738 | 3,106 | 1,363 | 3,546 | △58.0% | △25.0% | △46.4% | △34.3% |
| 충 남 | 2,734 | 9,593 | 1,982 | 3,228 | 866 | 3,219 | 37.9% | 197.2% | 215.9% | 198.0% |
| 전 북 | 0 | 3,011 | 1,888 | 1,968 | 1,381 | 2,620 | 순감 | 53.0% | 순감 | 14.9% |
| 전 남 | 847 | 1,888 | 459 | 2,777 | 527 | 2,169 | 84.5% | △32.0% | 60.7% | △13.0% |
| 경 북 | 2,192 | 6,305 | 158 | 2,348 | 135 | 2,482 | 1,287.3% | 168.5% | 1,518.9% | 154.0% |
| 경 남 | 3,956 | 11,941 | 817 | 817 | 3,118 | 6,615 | 384.2% | 1,361.6% | 26.9% | 80.5% |
| 제 주 | 204 | 488 | 0 | 614 | 315 | 860 | 순증 | △20.5% | △35.2% | △43.3% |

붙임 4

'21. 4월 주택 준공 실적(전체주택)

(단위 : 호)

| 구 분 | 2021년 | | 2020년 | | 5년평균 | | 전년대비 증감 | | 5년대비 증감 | |
|-------|-----------|-------------|-----------|-------------|-----------|-------------|-------------|---------------|-------------|---------------|
| | 4월 (a) | 1~4월 (b) | 4월 (c) | 1~4월 (d) | 4월 (e) | 1~4월 (f) | 4월 (a/c) | 1~4월 (b/d) | 4월 (a/e) | 1~4월 (b/f) |
| 전 국 | 24,583 | 118,992 | 47,827 | 151,105 | 45,142 | 166,015 | △48.6% | △21.3% | △45.5% | △28.3% |
| 수도권 | 14,293 | 71,455 | 22,254 | 79,981 | 20,537 | 79,949 | △35.8% | △10.7% | △30.4% | △10.6% |
| 서울 | 3,423 | 25,079 | 7,128 | 30,386 | 5,913 | 24,504 | △52.0% | △17.5% | △42.1% | 2.3% |
| 인천 | 1,356 | 4,818 | 476 | 2,068 | 797 | 4,574 | 184.9% | 133.0% | 70.1% | 5.3% |
| 경기 | 9,514 | 41,558 | 14,650 | 47,527 | 13,826 | 50,871 | △35.1% | △12.6% | △31.2% | △18.3% |
| 지방 | 10,290 | 47,537 | 25,573 | 71,124 | 24,605 | 86,066 | △59.8% | △33.2% | △58.2% | △44.8% |
| 5대광역시 | 4,503 | 15,436 | 9,166 | 28,590 | 8,251 | 26,533 | △50.9% | △46.0% | △45.4% | △41.8% |
| 부산 | 3,499 | 8,074 | 1,116 | 10,604 | 1,889 | 9,154 | 213.5% | △23.9% | 85.2% | △11.8% |
| 대구 | 118 | 2,722 | 3,763 | 6,887 | 2,291 | 6,023 | △96.9% | △60.5% | △94.8% | △54.8% |
| 광주 | 559 | 3,479 | 1,520 | 5,851 | 1,607 | 5,088 | △63.2% | △40.5% | △65.2% | △31.6% |
| 대전 | 262 | 568 | 2,709 | 3,393 | 1,481 | 2,492 | △90.3% | △83.3% | △82.3% | △77.2% |
| 울산 | 65 | 593 | 58 | 1,855 | 982 | 3,775 | 12.1% | △68.0% | △93.4% | △84.3% |
| 기타지방 | 5,787 | 32,101 | 16,407 | 42,534 | 16,354 | 59,533 | △64.7% | △24.5% | △64.6% | △46.1% |
| 세종 | 32 | 986 | 44 | 653 | 2,004 | 5,030 | △27.3% | 51.0% | △98.4% | △80.4% |
| 강원 | 1,248 | 5,802 | 5,200 | 8,165 | 2,024 | 5,049 | △76.0% | △28.9% | △38.3% | 14.9% |
| 충북 | 276 | 3,118 | 261 | 4,497 | 1,007 | 5,015 | 5.7% | △30.7% | △72.6% | △37.8% |
| 충남 | 1,748 | 4,777 | 3,132 | 5,296 | 2,777 | 8,460 | △44.2% | △9.8% | △37.0% | △43.5% |
| 전북 | 298 | 2,381 | 2,144 | 5,888 | 978 | 5,506 | △86.1% | △59.6% | △69.5% | △56.8% |
| 전남 | 498 | 3,257 | 1,452 | 4,325 | 1,086 | 3,977 | △65.7% | △24.7% | △54.2% | △18.1% |
| 경북 | 988 | 6,063 | 3,133 | 7,060 | 1,917 | 10,461 | △68.5% | △14.1% | △48.5% | △42.0% |
| 경남 | 383 | 4,535 | 388 | 4,907 | 3,555 | 12,137 | △1.3% | △7.6% | △89.2% | △62.6% |
| 제주 | 316 | 1,182 | 653 | 1,743 | 1,006 | 3,899 | △51.6% | △32.2% | △68.6% | △69.7% |